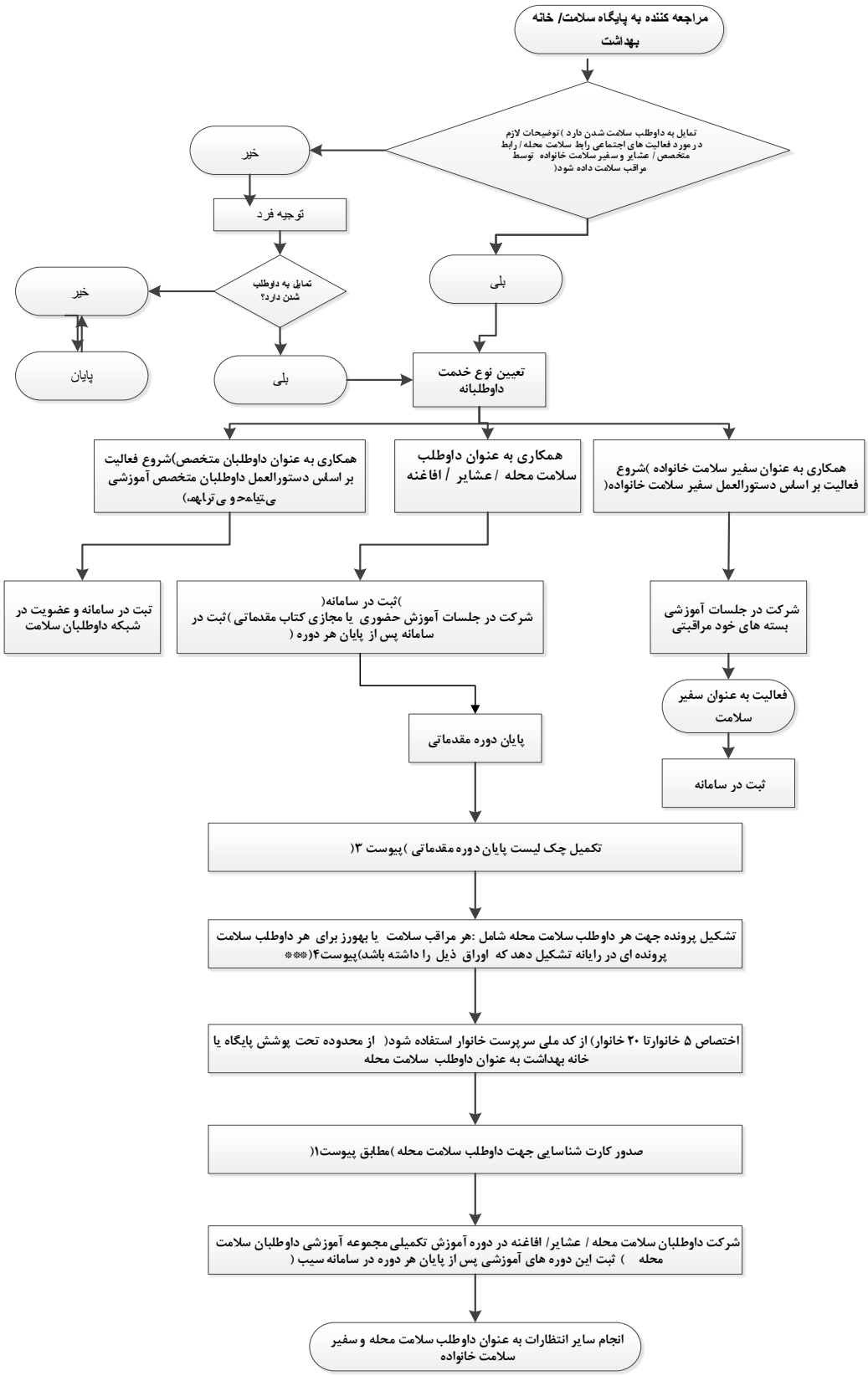فرایند جذب داوطلبان سلامت از بین مراجعه کنندگان به پایگاه/ خانه بهداشت